Tenor

Сам Спаситель закликає всіх

(Сам Спаситель приглашает нас)
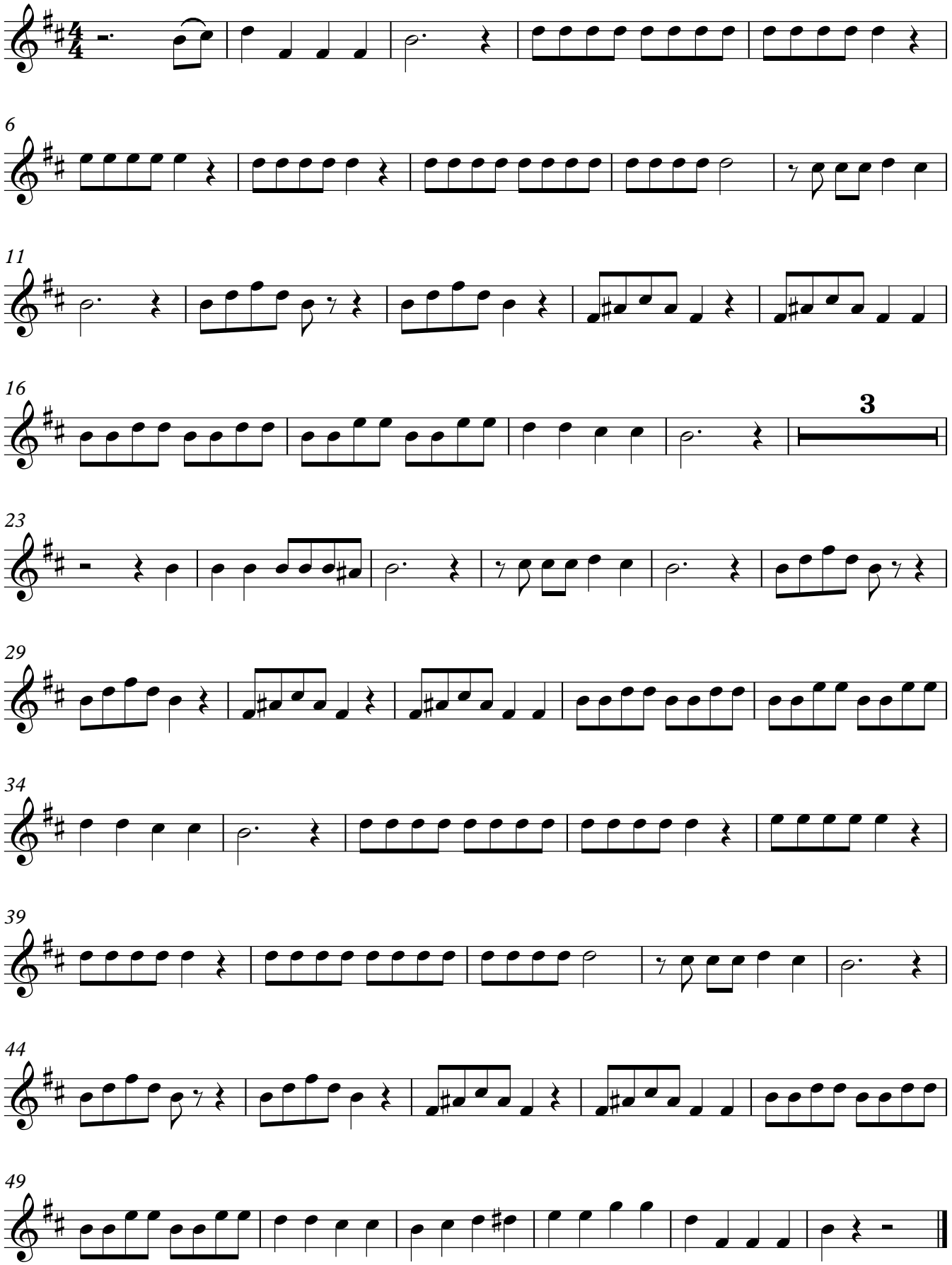
Ар. Л. Шк.